

THERMEX

Wasteminator

TRITURADOR DE BASURA

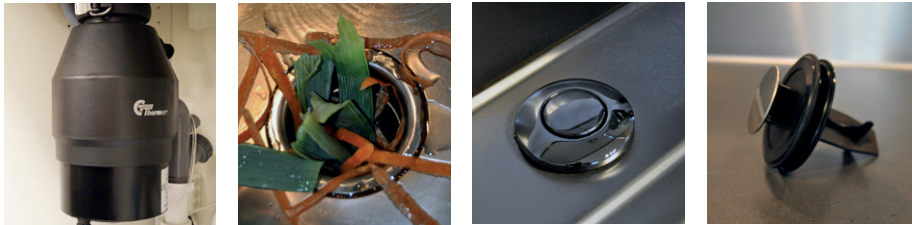

THERMEX DISPONE DE UN NUEVO PRODUCTO, QUE MEJORA EL AMBIENTE DE SU COCINA, EVITANDO MALOS OLORES Y ELIMINADO FACILMENTE LA BASURA ORGANICA.



- 2 palas metálicas presionan los restos de comida a 1500 revoluciones por minuto.
- 2 ralladores cortan los restos de comida en trozos muy pequeños a 1500 revoluciones por minuto.



- Se suministra con un práctico corcho, para presionar la basura dentro del triturador.



- Incorpora un botón de encendido/apagado, que puede estar ubicado en el fregadero o en el armario bajo.



- Desagüe para el lavavajillas. Si lo conectamos con la salida del lavavajillas, el agua con jabón limpiará más a fondo e higiénicamente, el triturador.

• **RECUERDA**, puede ser necesario solicitar autorización municipal, para su instalación. Consulta la normativa.

INFORMACIÓN GENERAL

Aproximadamente 1/3 de los restos de la cocina son aptos para utilizar el triturador, con lo que podemos eliminar hasta un 35% de nuestra basura diaria.

Wasteminator, minimiza la cantidad de basura que generamos y mejora la higiene, en la cocina.

Toda la basura orgánica, con excepción de los restos especialmente fibrosos (pieles de alcachofas o cebollas, por ejemplo) se puede eliminar inmediatamente a través de nuestro desagüe del fregadero y sin crear ningún problema de evacuación.

Un triturador de basura, es un electrodoméstico moderno que ofrece una nueva manera de gestionar nuestros residuos de comida. Fácilmente se instala debajo del fregadero y se conecta al desagüe, junto con un chorro de agua del grifo, en un segundo trituramos los desperdicios de comida en pequeñas cantidades.

THERMEX está a su entera disposición para cualquier consulta.

● Wasteminator II

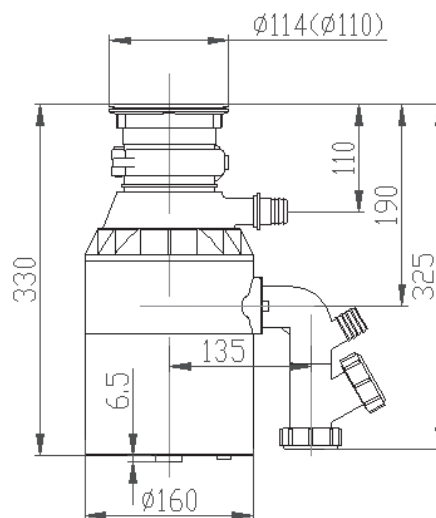

ESPECIFICACIONES TÉCNICAS

- Efecto: 3700 W (1/2 HK -CABALLO)
- Tensión: 230 VAC 1-fase
- Se suministra con enchufe SCHUKO según la normativa.
- Motor inducción 1500 revoluciones/minuto
- Nivel sonoro 15-25 dB
- Peso 6 kg

Código de Artículo	Descripción	PV €
780.67.2000.2	Wasteminator II	395

● Wasteminator III

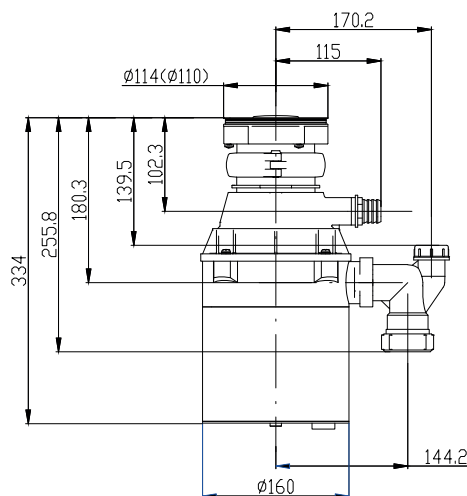

ESPECIFICACIONES TÉCNICAS

- Efecto: 560W (3/4HK -CABALLO)
- Tensión: 230VAC
- Se suministra con enchufe SCHUKO según la normativa
- Motor inducción
1480/1680 revoluciones/minuto
- Nivel sonoro 15-25 dB
- Peso 6 kg

Código de Artículo	Descripción	PV €
780.67.2020.2	Wasteminator III	400

● Wasteminator IV

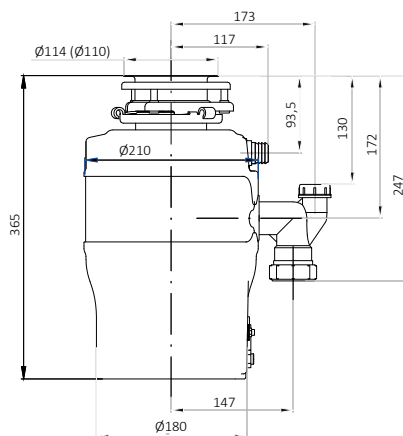

ESPECIFICACIONES TÉCNICAS

- Effekt: 560W (3/4HK -CABALLO)
- Tensión: 230VAC
- Se suministra con enchufe SCHUKO según la normativa
- Autoreversibel
- Motor inducción
1480/1780 revoluciones/minuto
- Nivel sonoro 15-25 dB
- Peso 10,5 kg

Código de Artículo	Descripción	PV €
780.67.2030.2	Wasteminator IV	545